Российская Федерация
Иркутская область
Иркутское районное муниципальное образование

АДМИНИСТРАЦИЯ

Комитет по управлению муниципальным имуществом и жизнеобеспечению

Рабочего Штаба ул., д. 17, Иркутск, 664001
Тел. (3952) 718-049
Факс (3952) 718-049
E-mail: kumi@irkraion.ru
http://irkraion.ru

от 21.05.2020 № 2494
на № _____ от _____

Сообщение о возможном установлении публичного сервитута на землях государственная собственность на которые не разграничена, согласно прилагаемой схеме.

1. Орган рассматривающий ходатайство об установлении публичного сервитута: администрация Иркутского районного муниципального образования.

2. Цель установления публичного сервитута: эксплуатация сооружения «ВЛ-10кВ Лыловщина-Горяшино от ПС 35/10кВ Лыловщина до опоры 106 с. Горяшино».

3. Земельный участок площадью 98 кв.м., расположенный по адресу: Иркутская область, Иркутский район, в том числе

- в границах населенного пункта д. Горяшина 33 кв.м.;
- вне границ населенных пунктов 65 кв.м.

4. Ознакомиться с поступившим ходатайством об установлении публичного сервитута и прилагаемым к нему описанием местоположения границ публичного сервитута, подать заявление об учете прав на земельные участки: 664007, г. Иркутск, ул. Карла Маркса, д. 40, к 1, этаж 4, каб. 434, вторник, четверг с 08-00 до 17-00, перерыв с 12-00 до 12-48. Срок подачи заявлений об учете прав на земельные участки: 30 календарных дней со дня опубликования настоящего сообщения.

5. Настоящее сообщение подлежит опубликованию в газете «Ангарские огни», размещению в информационно-телекоммуникационной сети «Интернет» на официальном сайте Иркутского районного муниципального образования www.irkraion.ru

6. Публичный сервитут необходим для эксплуатации существующего объекта: «ВЛ-10кВ Лыловщина-Горяшино от ПС 35/10кВ Лыловщина до опоры 106 с. Горяшино».

7. Выбор места размещения линейного объекта обусловлен технологическими требованиями, экономической целесообразностью и минимально возможными пересечениями с земельными участками, находящимися в частной собственности.

Определение границ публичного сервитута выполнялось аналогично требованиям об определении размеров земельных участков для размещения воздушных линий электропередачи и опор линий связи, обслуживающих электрические сети согласно постановлению от 11.08.2003 № 486 «Об утверждении Правил определения размеров земельных участков для размещения воздушных линий электропередачи и опор линий связи, обслуживающих электрические сети».

8. Описание местоположения границ публичного сервитута: схема расположения границ публичного сервитута приложение к настоящему сообщению.

Председатель Комитета А.Г. Речицкий

Соколова Н.Н.,
718-004

Приложение 1
к постановлению администрации
Иркутского районного
муниципального
образования
от «___»_____2020 г №_____

СХЕМА РАСПОЛОЖЕНИЯ ГРАНИЦ ПУБЛИЧНОГО СЕРВИТУТА

Площадь испрашиваемого публичного сервитута 98 кв.м, в том числе:		
Площадь земельного участка в границе населенного пункта д. Горяшина - 33 кв.м		
Площадь земельного участка вне границе населенного пункта - 65 кв.м		
Обозначение характерных точек границ	Координаты, м	
	X	Y
1	2	3
:ЗУ1(1)	–	–
н1	411572.29	3332334.34
н2	411572.84	3332335.17
н3	411572.00	3332335.72
н4	411571.45	3332334.89
н1	411572.29	3332334.34
:ЗУ1(2)	–	–
н5	411611.05	3332393.02
н6	411611.60	3332393.86
н7	411610.76	3332394.41
н8	411610.21	3332393.57
н5	411611.05	3332393.02
:ЗУ1(3)	–	–
н9	411651.73	3332455.39
н10	411652.28	3332456.23
н11	411651.44	3332456.77
н12	411650.89	3332455.94
н9	411651.73	3332455.39
:ЗУ1(4)	–	–
н13	411692.89	3332518.04
н14	411693.44	3332518.88
н15	411692.60	3332519.43
н16	411692.05	3332518.59
н13	411692.89	3332518.04
:ЗУ1(5)	–	–
н17	411730.37	3332575.15
н18	411730.92	3332575.98
н19	411730.09	3332576.53
н20	411729.54	3332575.70
н17	411730.37	3332575.15
:ЗУ1(6)	–	–
н21	411761.78	3332623.01
н22	411762.33	3332623.85
н23	411761.49	3332624.39
н24	411760.95	3332623.56
н21	411761.78	3332623.01
:ЗУ1(7)	–	–
н25	411804.75	3332688.25
н26	411805.30	3332689.08
н27	411804.47	3332689.63
н28	411803.92	3332688.80
н25	411804.75	3332688.25
:ЗУ1(8)	–	–
н29	411845.28	3332750.02
н30	411845.83	3332750.86
н31	411844.99	3332751.41
н32	411844.44	3332750.57
н29	411845.28	3332750.02
:ЗУ1(9)	–	–
н33	411887.12	3332813.47
н34	411887.67	3332814.30
н35	411886.84	3332814.85
н36	411886.29	3332814.02
н33	411887.12	3332813.47
:ЗУ1(10)	–	–
н37	411925.00	3332871.20
н38	411925.55	3332872.04
н39	411924.72	3332872.59
н40	411924.17	3332871.75
н37	411925.00	3332871.20
:ЗУ1(11)	–	–
н41	411965.46	3332932.27
н42	411966.01	3332933.10
н43	411965.17	3332933.65
н44	411964.62	3332932.82
н41	411965.46	3332932.27
:ЗУ1(12)	–	–
н45	412069.02	3333027.40
н46	412068.74	3333028.36
н47	412067.78	3333028.09
н48	412068.05	3333027.13
н45	412069.02	3333027.40
:ЗУ1(13)	–	–
н49	412125.80	3333043.47
н50	412125.53	3333044.43
н51	412124.57	3333044.16
н52	412124.84	3333043.20
н49	412125.80	3333043.47
:ЗУ1(14)	–	–
н53	412192.83	3333062.47
н54	412192.56	3333063.44
н55	412191.60	3333063.16
н56	412191.87	3333062.20
н53	412192.83	3333062.47
:ЗУ1(15)	–	–
н57	412264.02	3333082.36

н58	412263.75	3333083.32
н59	412262.79	3333083.05
н60	412263.06	3333082.09
н57	412264.02	3333082.36
:ЗУ1(16)	–	–
н61	412334.08	3333102.16
н62	412333.81	3333103.12
н63	412332.85	3333102.85
н64	412333.12	3333101.89
н61	412334.08	3333102.16
:ЗУ1(17)	–	–
н65	412406.01	3333122.51
н66	412405.74	3333123.48
н67	412404.78	3333123.21
н68	412405.05	3333122.24
н65	412406.01	3333122.51
:ЗУ1(18)	–	–
н69	412480.36	3333143.23
н70	412480.09	3333144.19
н71	412479.13	3333143.92
н72	412479.40	3333142.96
н69	412480.36	3333143.23
:ЗУ1(19)	–	–
н73	412624.78	3333183.77
н74	412624.51	3333184.73
н75	412623.55	3333184.46
н76	412623.82	3333183.50
н73	412624.78	3333183.77
:ЗУ1(20)	–	–
н77	412701.14	3333205.20
н78	412700.87	3333206.17
н79	412699.90	3333205.89
н80	412700.18	3333204.93
н77	412701.14	3333205.20
:ЗУ1(21)	–	–
н81	412769.57	3333224.51
н82	412769.30	3333225.48
н83	412768.33	3333225.20
н84	412768.61	3333224.24
н81	412769.57	3333224.51
:ЗУ1(22)	–	–
н85	412839.74	3333244.44
н86	412839.47	3333245.40
н87	412838.51	3333245.13
н88	412838.78	3333244.17
н85	412839.74	3333244.44
:ЗУ1(23)	–	–
н89	412911.36	3333264.32
н90	412911.09	3333265.28
н91	412910.13	3333265.01

н92	412910.40	3333264.05
н89	412911.36	3333264.32
:ЗУ1(24)	–	–
н93	412972.62	3333281.69
н94	412972.35	3333282.65
н95	412971.38	3333282.38
н96	412971.66	3333281.42
н93	412972.62	3333281.69
:ЗУ1(25)	–	–
н97	413041.10	3333301.04
н98	413040.83	3333302.00
н99	413039.87	3333301.73
н100	413040.14	3333300.77
н97	413041.10	3333301.04
:ЗУ1(26)	–	–
н101	413106.06	3333319.11
н102	413105.79	3333320.08
н103	413104.83	3333319.81
н104	413105.10	3333318.84
н101	413106.06	3333319.11
:ЗУ1(27)	–	–
н105	413175.89	3333338.70
н106	413175.62	3333339.67
н107	413174.66	3333339.40
н108	413174.93	3333338.43
н105	413175.89	3333338.70
:ЗУ1(28)	–	–
н109	413244.78	3333358.00
н110	413244.51	3333358.96
н111	413243.55	3333358.69
н112	413243.82	3333357.73
н109	413244.78	3333358.00
:ЗУ1(29)	–	–
н113	413312.17	3333376.95
н114	413311.90	3333377.91
н115	413310.94	3333377.64
н116	413311.21	3333376.68
н113	413312.17	3333376.95
:ЗУ1(30)	–	–
н117	413379.57	3333396.02
н118	413379.30	3333396.98
н119	413378.34	3333396.71
н120	413378.61	3333395.74
н117	413379.57	3333396.02
:ЗУ1(31)	–	–
н121	413447.77	3333415.22
н122	413447.50	3333416.18
н123	413446.54	3333415.91
н124	413446.81	3333414.95
н121	413447.77	3333415.22

:ЗУ1(32)	–	–
н125	413515.26	3333434.24
н126	413514.99	3333435.20
н127	413514.03	3333434.93
н128	413514.30	3333433.97
н125	413515.26	3333434.24
:ЗУ1(33)	–	–
н129	413581.93	3333452.98
н130	413581.66	3333453.94
н131	413580.70	3333453.67
н132	413580.97	3333452.70
н129	413581.93	3333452.98
:ЗУ1(34)	–	–
н133	413680.79	3333472.57
н134	413680.69	3333473.57
н135	413679.69	3333473.46
н136	413679.80	3333472.46
н133	413680.79	3333472.57
:ЗУ1(35)	–	–
н137	413726.70	3333477.48
н138	413726.59	3333478.47
н139	413725.60	3333478.36
н140	413725.70	3333477.37
н137	413726.70	3333477.48
:ЗУ1(36)	–	–
н141	413801.28	3333485.48
н142	413801.17	3333486.48
н143	413800.18	3333486.37
н144	413800.28	3333485.38
н141	413801.28	3333485.48
:ЗУ1(37)	–	–
н145	413876.34	3333493.52
н146	413876.24	3333494.51
н147	413875.24	3333494.41
н148	413875.35	3333493.41
н145	413876.34	3333493.52
:ЗУ1(38)	–	–
н149	413946.46	3333501.05
н150	413946.36	3333502.05
н151	413945.36	3333501.94
н152	413945.47	3333500.95
н149	413946.46	3333501.05
:ЗУ1(39)	–	–
н153	414016.59	3333508.66
н154	414016.48	3333509.65
н155	414015.48	3333509.55
н156	414015.59	3333508.55
н153	414016.59	3333508.66
:ЗУ1(40)	–	–
н157	414085.05	3333516.11

н158	414084.94	3333517.10
н159	414083.94	3333516.99
н160	414084.05	3333516.00
н157	414085.05	3333516.11
:ЗУ1(41)	–	–
н161	414156.43	3333524.13
н162	414156.32	3333525.12
н163	414155.32	3333525.01
н164	414155.43	3333524.02
н161	414156.43	3333524.13
:ЗУ1(42)	–	–
н165	415545.79	3333780.26
н166	415546.11	3333781.21
н167	415545.16	3333781.53
н168	415544.84	3333780.58
н165	415545.79	3333780.26
:ЗУ1(43)	–	–
н169	415611.85	3333757.85
н170	415612.17	3333758.79
н171	415611.23	3333759.12
н172	415610.90	3333758.17
н169	415611.85	3333757.85
:ЗУ1(44)	–	–
н173	415680.66	3333734.48
н174	415680.98	3333735.43
н175	415680.03	3333735.75
н176	415679.71	3333734.81
н173	415680.66	3333734.48
:ЗУ1(45)	–	–
н177	413634.39	3333462.32
н178	413633.34	3333468.52
н179	413632.35	3333468.38
н180	413633.40	3333462.15
н177	413634.39	3333462.32
:ЗУ1(46)	–	–
н181	412021.63	3333008.97
н182	412018.34	3333014.18
н183	412017.49	3333013.66
н184	412020.79	3333008.43
н181	412021.63	3333008.97
:ЗУ1(47)	–	–
н185	416001.76	3333625.51
н186	416002.08	3333626.46
н187	416001.13	3333626.78
н188	416000.81	3333625.83
н185	416001.76	3333625.51
:ЗУ1(48)	–	–
н189	416069.74	3333602.00
н190	416070.06	3333602.94
н191	416069.12	3333603.27

н192	416068.79	3333602.32
н189	416069.74	3333602.00
:ЗУ1(49)	–	–
н193	416137.09	3333579.13
н194	416137.41	3333580.08
н195	416136.46	3333580.40
н196	416136.14	3333579.45
н193	416137.09	3333579.13
:ЗУ1(50)	–	–
н197	416204.44	3333556.33
н198	416204.76	3333557.28
н199	416203.81	3333557.60
н200	416203.49	3333556.65
н197	416204.44	3333556.33
:ЗУ1(51)	–	–
н201	416269.46	3333534.37
н202	416269.78	3333535.32
н203	416268.83	3333535.64
н204	416268.51	3333534.69
н201	416269.46	3333534.37
:ЗУ1(52)	–	–
н205	416338.65	3333511.34
н206	416338.97	3333512.28
н207	416338.03	3333512.60
н208	416337.71	3333511.66
н205	416338.65	3333511.34
:ЗУ1(53)	–	–
н209	416411.75	3333486.20
н210	416412.07	3333487.15
н211	416411.13	3333487.47
н212	416410.80	3333486.52
н209	416411.75	3333486.20
:ЗУ1(54)	–	–
н213	416559.62	3333435.97
н214	416559.94	3333436.92
н215	416558.99	3333437.24
н216	416558.67	3333436.29
н213	416559.62	3333435.97
:ЗУ1(55)	–	–
н217	416624.40	3333414.17
н218	416624.72	3333415.11
н219	416623.77	3333415.43
н220	416623.45	3333414.49
н217	416624.40	3333414.17
:ЗУ1(56)	–	–
н221	417233.88	3333280.38
н222	417234.43	3333281.21
н223	417233.60	3333281.76
н224	417233.04	3333280.93
н221	417233.88	3333280.38

:ЗУ1(57)	–	–
н225	417176.37	3333193.90
н226	417175.99	3333194.83
н227	417175.06	3333194.45
н228	417175.44	3333193.52
н225	417176.37	3333193.90
:ЗУ1(58)	–	–
н229	417114.59	3333168.30
н230	417114.21	3333169.23
н231	417113.29	3333168.84
н232	417113.67	3333167.92
н229	417114.59	3333168.30
:ЗУ1(59)	–	–
н233	417316.00	3333138.90
н234	417316.43	3333139.81
н235	417315.52	3333140.23
н236	417315.10	3333139.32
н233	417316.00	3333138.90
:ЗУ1(60)	–	–
н237	417333.83	3333177.92
н238	417334.24	3333178.83
н239	417333.34	3333179.24
н240	417332.92	3333178.34
н237	417333.83	3333177.92
:ЗУ1(61)	–	–
н241	417407.70	3333164.54
н242	417408.25	3333165.37
н243	417407.42	3333165.92
н244	417406.87	3333165.09
н241	417407.70	3333164.54
:ЗУ1(62)	–	–
н245	417464.65	3333126.27
н246	417465.20	3333127.10
н247	417464.37	3333127.66
н248	417463.81	3333126.83
н245	417464.65	3333126.27
:ЗУ1(63)	–	–
н249	417521.32	3333088.41
н250	417521.87	3333089.24
н251	417521.04	3333089.80
н252	417520.49	3333088.97
н249	417521.32	3333088.41
:ЗУ1(64)	–	–
н253	417580.80	3333048.69
н254	417581.35	3333049.52
н255	417576.09	3333053.31
н256	417575.51	3333052.50
н253	417580.80	3333048.69
:ЗУ1(65)	–	–
н257	417343.79	3333201.24

н258	417342.94	3333201.77
н259	417346.15	3333206.83
н260	417346.98	3333206.28
н257	417343.79	3333201.24
:ЗУ1(66)	–	–
н261	417292.59	3333242.00
н262	417286.62	3333239.22
н263	417286.19	3333240.12
н264	417292.18	3333242.91
н261	417292.59	3333242.00
:ЗУ1(67)	–	–
н265	417184.50	3333307.80
н266	417183.53	3333308.05
н267	417185.04	3333313.82
н268	417186.00	3333313.55
н265	417184.50	3333307.80
Система координат МСК-38, зона 3		

Площадь, кв.м.	Цель установления публичного сервитута
98	Для эксплуатации линейного объекта ВЛ-10кВ Лыловщина -Горяшино от ПС 35/10кВ Лыловщина до опоры 106 с. Горяшино

Масштаб 1:45 000

Условные обозначения:

:ЗУ1(1) – обозначение образуемого земельного участка для публичного сервитута

-- образуемая граница публичного сервитута

н1 -- характерная точка образуемой границы публичного сервитута

-- линия электропередач «ВЛ-10кВ Лыловщина -Горяшино от ПС 35/10кВ Лыловщина до опоры 106 с. Горяшино»

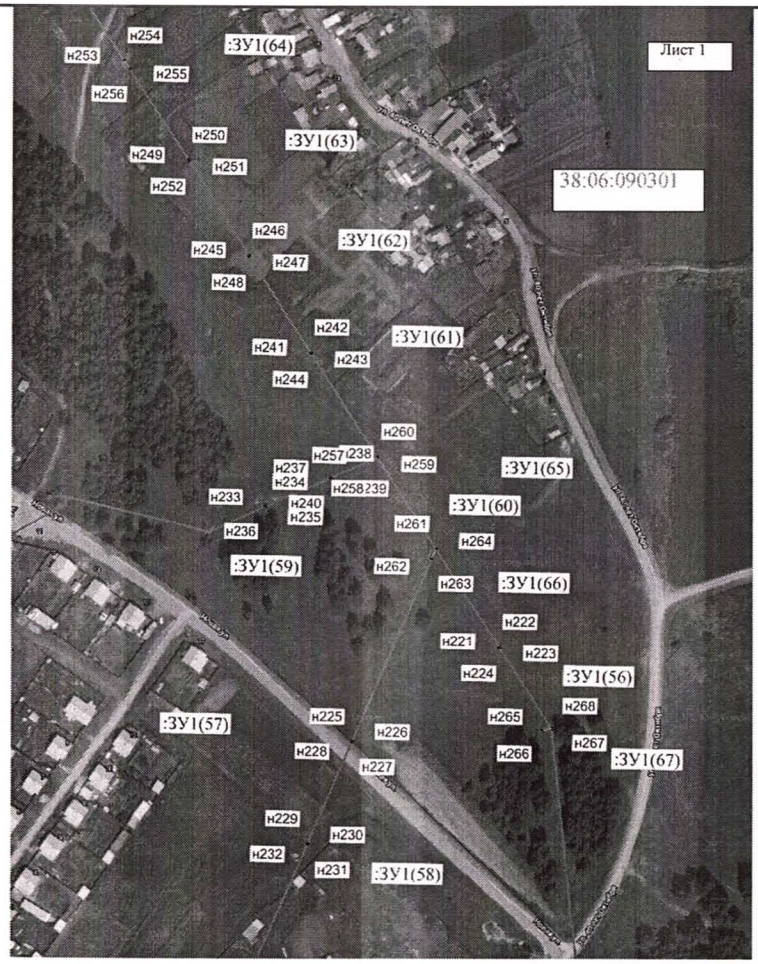

Масштаб 1:5 000

Условные обозначения:

:ЗУ1(1) -- обозначение образуемого земельного участка для публичного сервитута

-- образуемая граница публичного сервитута

н1 -- характерная точка образуемой границы публичного сервитута

-- линия электропередач «ВЛ-10кВ Лыловщина -Горяшино от ПС 35/10кВ Лыловщина до опоры 106 с. Горяшино»

38:06:090301 -- номер кадастрового квартала

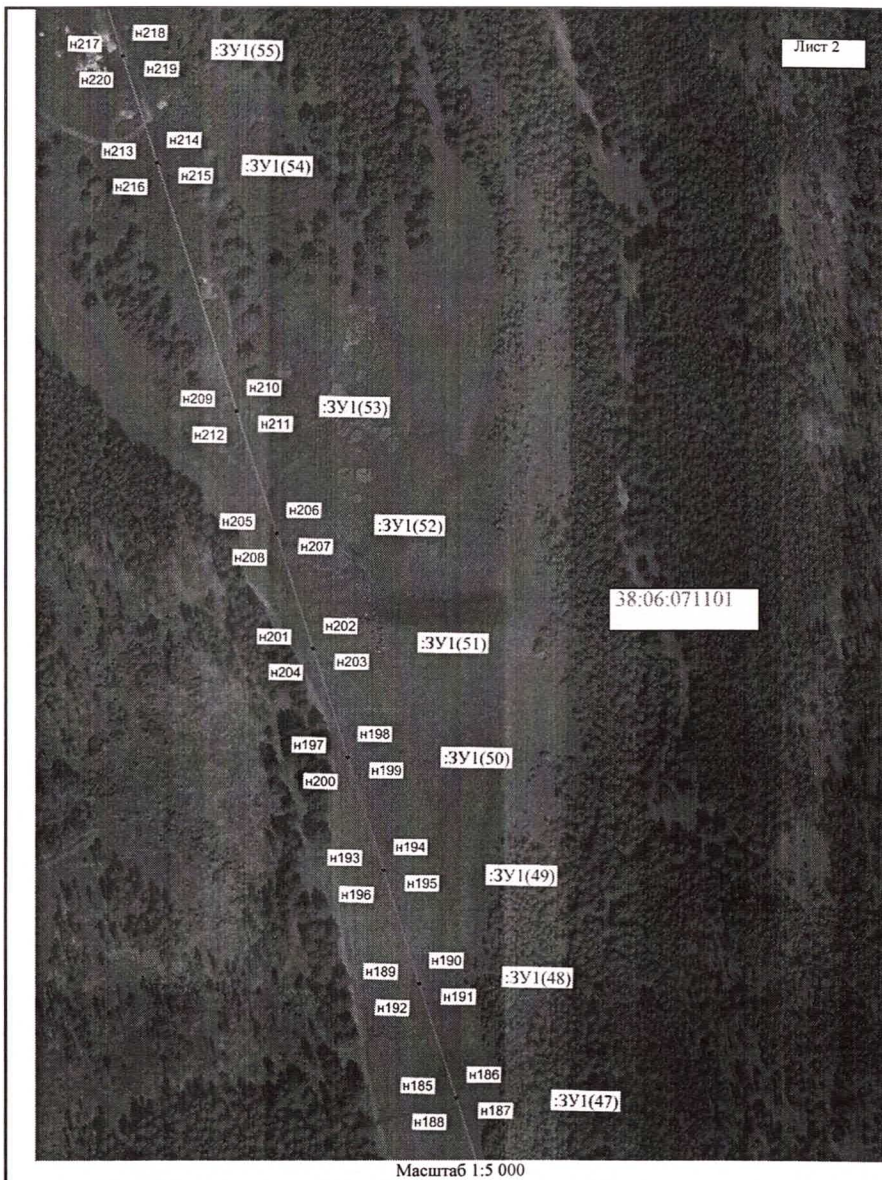

Масштаб 1:5 000

Условные обозначения:

:ЗУ1(1) -- обозначение образуемого земельного участка для публичного сервитута

-- образуемая граница публичного сервитута

н1 -- характерная точка образуемой границы публичного сервитута

-- линия электропередач «ВЛ-10кВ Лыловщина -Горяшино от ПС 35/10кВ Лыловщина до опоры 106 с. Горяшино»

38:06:071101 -- номер кадастрового квартала

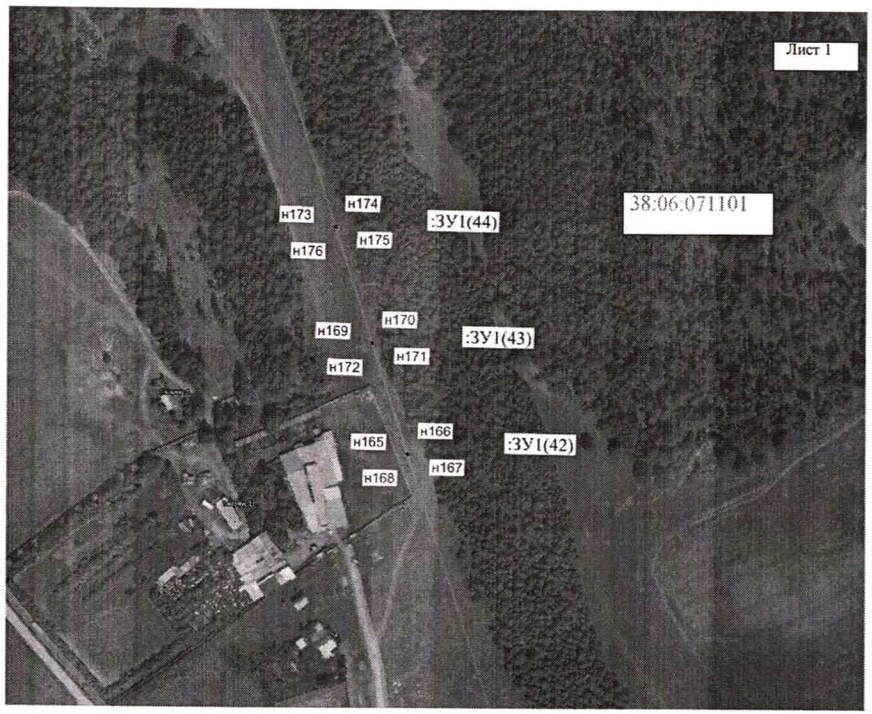

Масштаб 1:5 000

Условные обозначения:

:ЗУ1(1) -- обозначение образуемого земельного участка для публичного сервитута

-- образуемая граница публичного сервитута

н1 -- характерная точка образуемой границы публичного сервитута

-- линия электропередач «ВЛ-10кВ Лыловщина -Горяшино от ПС 35/10кВ Лыловщина до опоры 106 с. Горяшино»

38:06:090609 -- номер кадастрового квартала

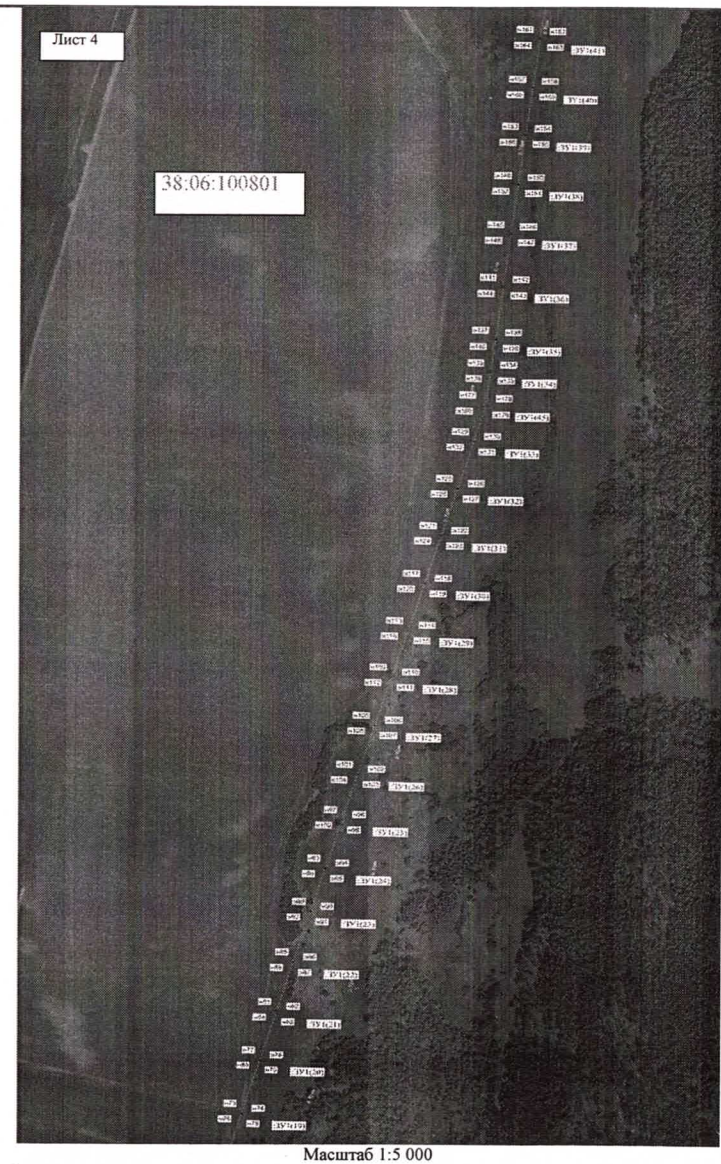

Масштаб 1:5 000

Условные обозначения:

:ЗУ1(1) -- обозначение образуемого земельного участка для публичного сервитута

-- образуемая граница публичного сервитута

н1 -- характерная точка образуемой границы публичного сервитута

-- линия электропередач «ВЛ-10кВ Лыловщина -Горяшино от ПС 35/10кВ Лыловщина до опоры 106 с. Горяшино»

38:06:100801 -- номер кадастрового квартала

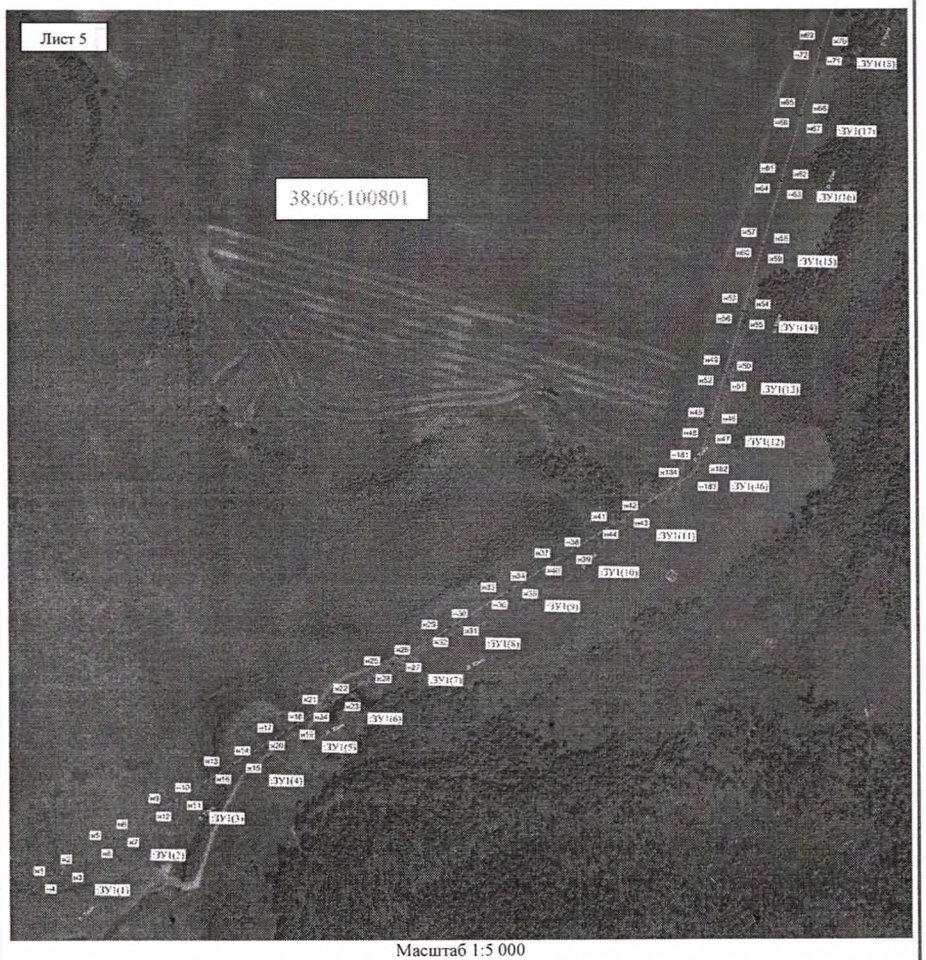

Масштаб 1:5 000

Условные обозначения:

:ЗУ1(1) -- обозначение образуемого земельного участка для публичного сервитута

_____ -- образуемая граница публичного сервитута

• н1 -- характерная точка образуемой границы публичного сервитута

—— -- линия электропередач «ВЛ-10кВ Лыловщина-Горяшино от ПС 35/10кВ Лыловщина до опоры 106 с. Горяшино»

38:06:100801 -- номер кадастрового квартала

Заместитель Мэра района И.Б. Кузнецов

АДМИНИСТРАЦИЯ ИРКУТСКОГО РАЙОННОГО МУНИЦИПАЛЬНОГО ОБРАЗОВАНИЯ
Отдел архитектуры и градостроительства
Служба градостроительного кадастра
Занесено в базу данных
Площадь _____кв. м.
«_____» _____20____г.