

СХЕМА РАСПОЛОЖЕНИЯ ГРАНИЦ ПУБЛИЧНОГО СЕРВИТУТА

Система координат МСК -38, зона 3		
Площадь земельного участка <u>608</u> м ²		
Публичный сервитут устанавливается в отношении части земельного участка с кадастровым номером 38:06:000000:3969 – 356 кв.м		
Публичный сервитут устанавливается в отношении части земельного участка с кадастровым номером 38:06:000000:4551 – 36 кв.м		
Публичный сервитут на землях собственность, на которые не разграничена – 216 кв.м		
Обозначение характерных точек границ	Координаты, м	
	X	Y
1	2	3
н1	411195,71	3334064,53
н2	411194,94	3334065,70
н3	411193,77	3334064,92
н4	411194,54	3334063,76
н1	411195,71	3334064,53
-	-	-
н5	411275,54	3333943,82
н6	411274,76	3333944,99
н7	411273,60	3333944,21
н8	411274,37	3333943,04
н5	411275,54	3333943,82
-	-	-
н9	411336,07	3333853,88
н10	411335,30	3333855,05
н11	411334,13	3333854,27
н12	411334,91	3333853,11
н9	411336,07	3333853,88
-	-	-
н13	411423,39	3333720,76
н14	411422,62	3333721,93
н15	411421,45	3333721,16
н16	411422,22	3333719,99
н13	411423,39	3333720,76
-	-	-
н17	411503,17	3333599,89
н18	411502,40	3333601,06
н19	411501,23	3333600,28
н20	411502,00	3333599,12
н17	411503,17	3333599,89
-	-	-
н21	411590,52	3333462,37
н22	411595,12	3333465,16
н23	411592,33	3333469,77
н24	411587,72	3333466,98
н21	411590,52	3333462,37
-	-	-
н25	411677,35	3333325,80
н26	411685,21	3333331,36
н27	411679,65	3333339,22

h28	411671,79	3333333,66
h25	411677,35	3333325,80
-	-	-
h29	411117,95	3334182,59
h30	411115,93	3334185,63
h31	411112,89	3334183,61
h32	411114,91	3334180,57
h29	411117,95	3334182,59
-	-	-
h33	411035,28	3334307,61
h34	411033,27	3334310,66
h35	411030,22	3334308,65
h36	411032,23	3334305,60
h33	411035,28	3334307,61
-	-	-
h37	410952,50	3334432,86
h38	410950,49	3334435,91
h39	410947,44	3334433,90
h40	410949,45	3334430,85
h37	410952,50	3334432,86
-	-	-
h41	410880,77	3334541,21
h42	410878,75	3334544,25
h43	410875,71	3334542,23
h44	410877,73	3334539,19
h41	410880,77	3334541,21
-	-	-
h45	410803,46	3334658,06
h46	410801,44	3334661,10
h47	410798,40	3334659,08
h48	410800,42	3334656,04
h45	410803,46	3334658,06
-	-	-
h49	410726,19	3334774,70
h50	410724,18	3334777,75
h51	410721,13	3334775,74
h52	410723,14	3334772,69
h49	410726,19	3334774,70
-	-	-
h53	410435,94	3335213,51
h54	410435,17	3335214,68
h55	410434,00	3335213,90
h56	410434,77	3335212,74
h53	410435,94	3335213,51
-	-	-
h57	410502,79	3335112,59
h58	410502,02	3335113,76
h59	410500,85	3335112,98
h60	410501,62	3335111,82
h57	410502,79	3335112,59
-	-	-
h61	410571,78	3335001,81
h62	410574,81	3334996,89
h63	410579,72	3334999,92
h64	410576,69	3335004,84
h61	410571,78	3335001,81
-	-	-
h65	410356,82	3335333,74

h66	410354,81	3335336,79
h67	410351,76	3335334,78
h68	410353,77	3335331,73
h65	410356,82	3335333,74
-	-	-
h69	410274,17	3335458,97
h70	410272,16	3335462,02
h71	410269,11	3335460,01
h72	410271,12	3335456,96
h69	410274,17	3335458,97
-	-	-
h73	410191,35	3335584,00
h74	410189,33	3335587,04
h75	410186,29	3335585,02
h76	410188,31	3335581,98
h73	410191,35	3335584,00
-	-	-
h77	410108,48	3335709,01
h78	410106,47	3335712,06
h79	410103,42	3335710,05
h80	410105,43	3335707,00
h77	410108,48	3335709,01
-	-	-
h81	410037,09	3335817,64
h82	410035,08	3335820,69
h83	410032,03	3335818,68
h84	410034,04	3335815,63
h81	410037,09	3335817,64
-	-	-
h85	409942,44	3335954,17
h86	409943,87	3335947,07
h87	409950,96	3335948,50
h88	409949,54	3335955,60
h85	409942,44	3335954,17
-	-	-
h89	409911,84	3336644,29
h90	409910,52	3336644,75
h91	409910,06	3336643,43
h92	409911,38	3336642,97
h89	409911,84	3336644,29
-	-	-
h93	409721,03	3335792,48
h94	409721,22	3335793,87
h95	409719,84	3335794,06
h96	409719,65	3335792,68
h93	409721,03	3335792,48
-	-	-
h97	409813,06	3336452,77
h98	409813,25	3336454,15
h99	409811,87	3336454,35
h100	409811,68	3336452,96
h97	409813,06	3336452,77
-	-	-
h101	409824,75	3336537,01
h102	409824,94	3336538,39
h103	409823,56	3336538,59
h104	409823,37	3336537,20
h101	409824,75	3336537,01

-	-	-
Н105	409835,02	3336621,84
Н106	409842,02	3336626,13
Н107	409837,82	3336633,23
Н108	409830,82	3336628,94
Н105	409835,02	3336621,84
-	-	-
Н109	410027,45	3336602,54
Н110	410031,70	3336596,46
Н111	410038,01	3336600,28
Н112	410033,76	3336606,36
Н109	410027,45	3336602,54
-	-	-
Н113	409765,17	3336695,49
Н114	409763,85	3336695,95
Н115	409763,39	3336694,63
Н116	409764,71	3336694,17
Н113	409765,17	3336695,49
-	-	-
Н117	409662,95	3335373,12
Н118	409663,14	3335374,51
Н119	409661,76	3335374,70
Н120	409661,57	3335373,32
Н117	409662,95	3335373,12
-	-	-
Н121	409642,12	3335224,47
Н122	409642,31	3335225,86
Н123	409640,93	3335226,05
Н124	409640,74	3335224,67
Н121	409642,12	3335224,47
-	-	-
Н125	409627,04	3335115,84
Н126	409627,24	3335117,23
Н127	409625,85	3335117,43
Н128	409625,65	3335116,04
Н125	409627,04	3335115,84
-	-	-
Н129	409614,28	3335032,31
Н130	409614,49	3335033,69
Н131	409613,11	3335033,90
Н132	409612,90	3335032,52
Н129	409614,28	3335032,31
-	-	-
Н133	409447,08	3333829,23
Н134	409446,89	3333827,85
Н135	409448,27	3333827,65
Н136	409448,46	3333829,04
Н133	409447,08	3333829,23
-	-	-
Н137	409430,66	3333710,36
Н138	409430,47	3333708,98
Н139	409431,85	3333708,78
Н140	409432,05	3333710,17
Н137	409430,66	3333710,36
-	-	-
Н141	409407,06	3333542,70
Н142	409406,87	3333541,32
Н143	409408,25	3333541,12

н144	409408,45	3333542,51
н141	409407,06	3333542,70
-	-	-
н145	409311,67	3332884,38
н146	409319,64	3332882,87
н147	409321,15	3332890,84
н148	409313,18	3332892,35
н145	409311,67	3332884,38
-	-	-
н149	409385,31	3333399,63
н150	409390,59	3333398,69
н151	409391,32	3333403,94
н152	409386,04	3333404,88
н149	409385,31	3333399,63

Площадь, кв.м.	Цель установления публичного сервитута
608 кв.м	Для эксплуатации линейного объекта: «ВЛ 110 кВ ТЭЦ – 10 – Урик с ПС 110/35/10 кВ Урик»

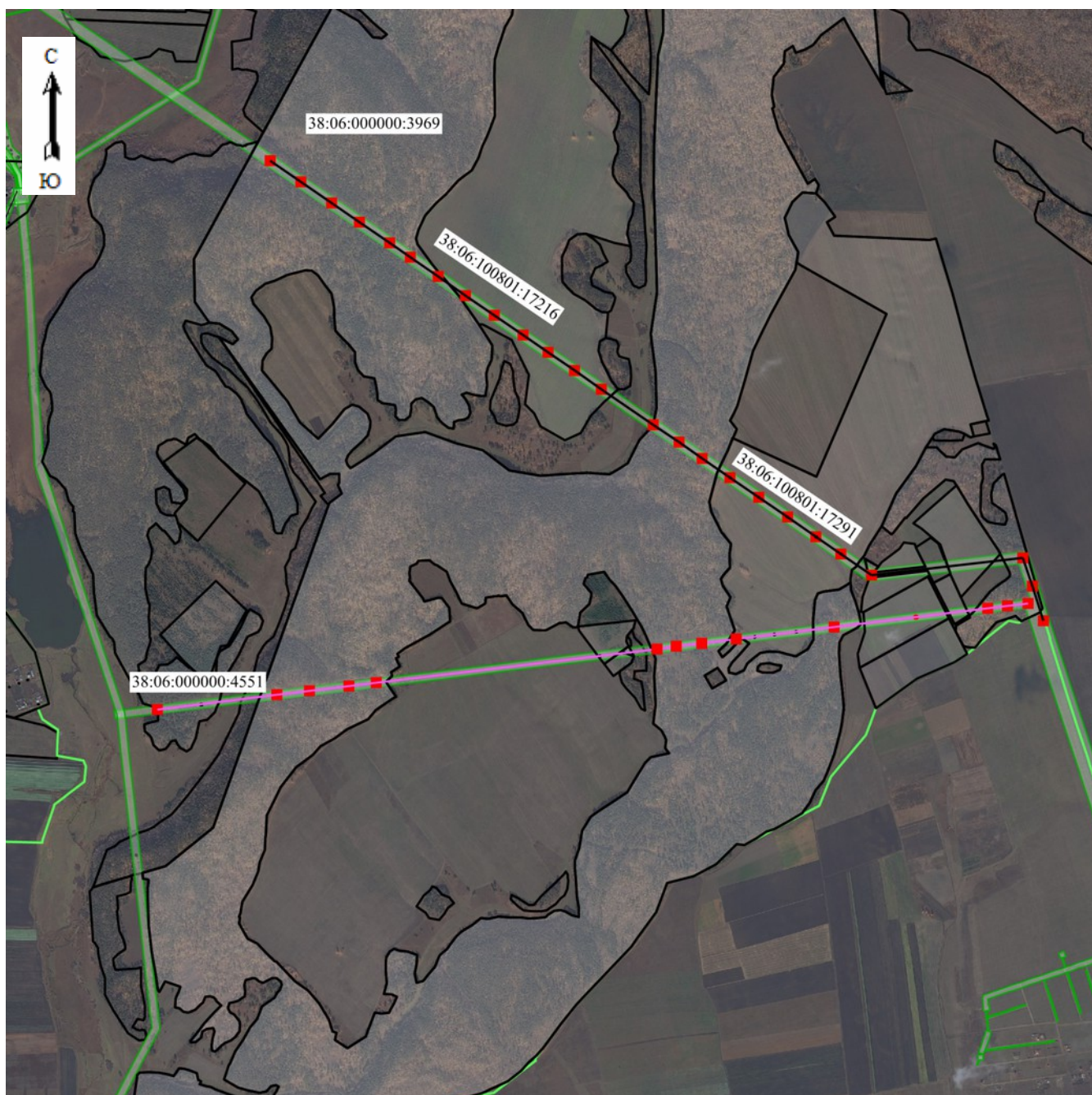

Масштаб 1:15000

Условные обозначения:

- граница образуемой части земельного участка (проектные границы публичного сервитута)
- граница земельного участка;
- контур охранной зоны инженерных коммуникаций;
- контур сооружения: «ВЛ 110 кВ ТЭЦ – 10 – Урик с ПС 110/35/10 кВ Урик»;

38:06:100801 — кадастровый квартал;

38:06:000000:3969 — кадастровый номер земельного участка.



Масштаб 1:6000

Условные обозначения:

-- граница образуемой части земельного участка (проектные границы публичного сервитута)

-- граница земельного участка;

-- контур сооружения: «ВЛ 110 кВ ТЭЦ – 10 – Урик с ПС 110/35/10 кВ Урик»;

n1 -- обозначение характерных точек публичного сервитута;

38:06:000000:3969 – кадастровый номер земельного участка;

38:06:100801 – кадастровый квартал

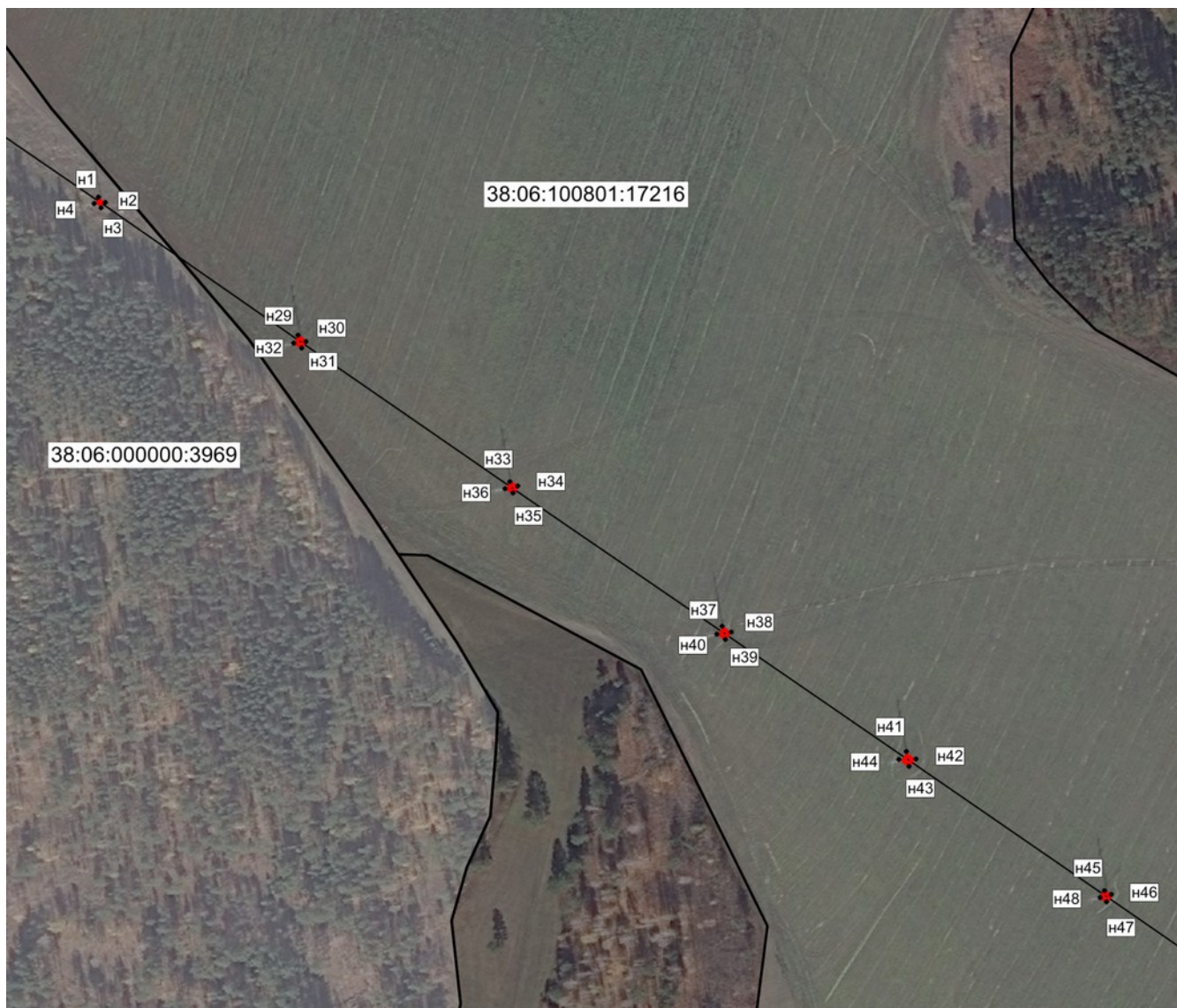

Масштаб 1:6000

Условные обозначения:

-- граница образуемой части земельного участка (проектные границы публичного сервитута)

-- граница земельного участка;

-- контур сооружения: «ВЛ 110 кВ ТЭЦ – 10 – Урик с ПС 110/35/10 кВ Урик»;

n1 -- обозначение характерных точек публичного сервитута;

38:06:100801:17216 – кадастровый номер земельного участка;

38:06:100801 – кадастровый квартал

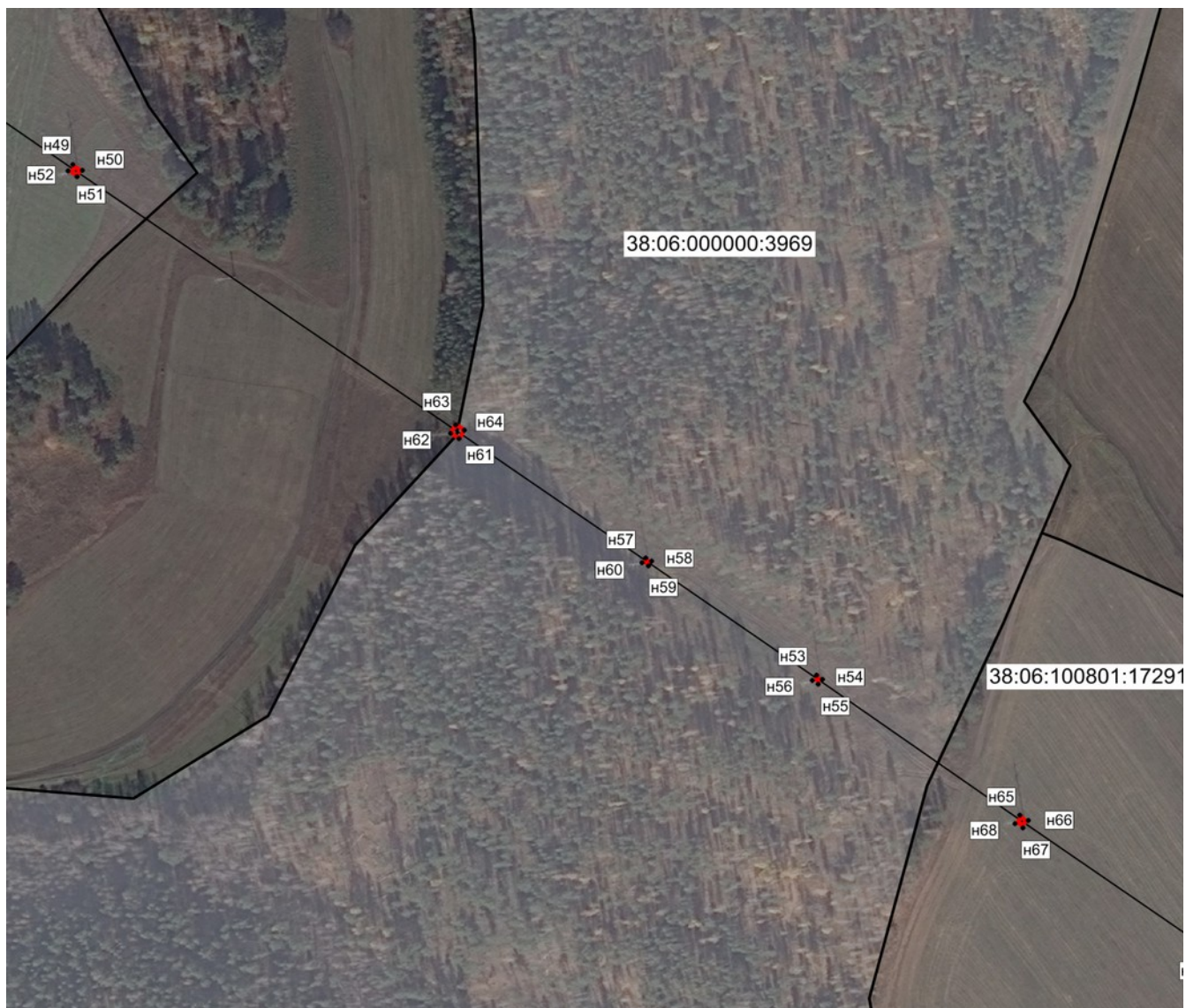

Масштаб 1:6000

Условные обозначения:

-- граница образуемой части земельного участка (проектные границы публичного сервитута)

-- граница земельного участка;

-- контур сооружения: «ВЛ 110 кВ ТЭЦ – 10 – Урик с ПС 110/35/10 кВ Урик»;

n1 -- обозначение характерных точек публичного сервитута;

38:06:000000:3969 – кадастровый номер земельного участка;

38:06:100801 – кадастровый квартал

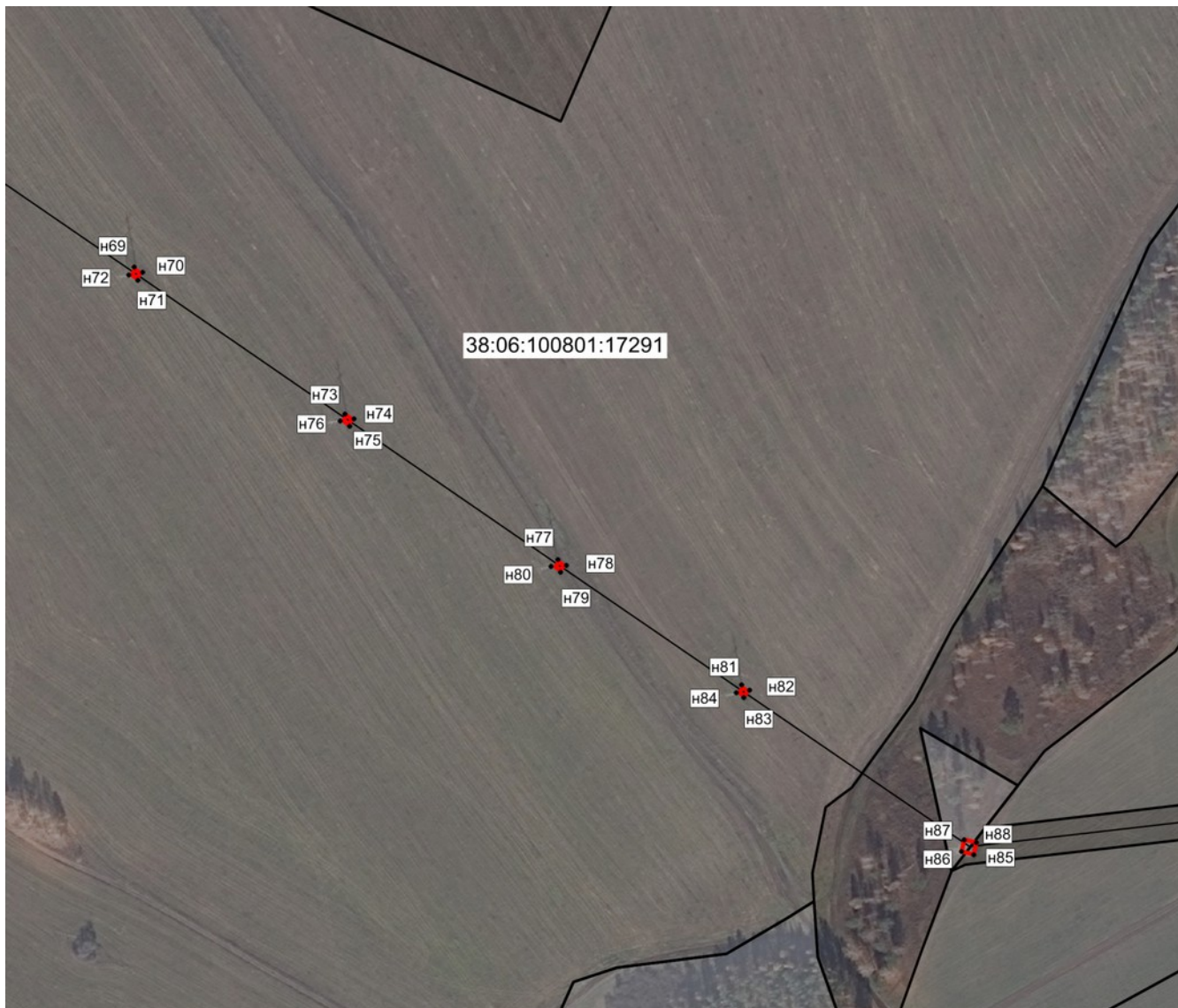

Масштаб 1:6000

Условные обозначения:

-- граница образуемой части земельного участка (проектные границы публичного сервитута)

-- граница земельного участка;

-- контур сооружения: «ВЛ 110 кВ ТЭЦ – 10 – Урик с ПС 110/35/10 кВ Урик»;

n1 -- обозначение характерных точек публичного сервитута;

38:06:100801:17291 – кадастровый номер земельного участка;

38:06:100801 – кадастровый квартал



Масштаб 1:6000

Условные обозначения:

-- граница образуемой части земельного участка (проектные границы публичного сервитута)

-- граница земельного участка;

-- контур сооружения: «ВЛ 110 кВ ТЭЦ – 10 – Урик с ПС 110/35/10 кВ Урик»;

n1 -- обозначение характерных точек публичного сервитута;

38:06:000000:3969 – кадастровый номер земельного участка;

38:06:100801 – кадастровый квартал



Масштаб 1:6000

Условные обозначения:

-- граница образуемой части земельного участка (проектные границы публичного сервитута)

-- граница земельного участка;

-- контур сооружения: «ВЛ 110 кВ ТЭЦ – 10 – Урик с ПС 110/35/10 кВ Урик»;

n1 -- обозначение характерных точек публичного сервитута;

38:06:000000:3969 – кадастровый номер земельного участка;

38:06:100801 – кадастровый квартал



Масштаб 1:6000

Условные обозначения:

-- граница образуемой части земельного участка (проектные границы публичного сервитута)

-- граница земельного участка;

-- контур сооружения: «ВЛ 110 кВ ТЭЦ – 10 – Урик с ПС 110/35/10 кВ Урик»;

n1 -- обозначение характерных точек публичного сервитута;

38:06:000000:3969 – кадастровый номер земельного участка;

38:06:100801 – кадастровый квартал



Масштаб 1:6000

Условные обозначения:

-- граница образуемой части земельного участка (проектные границы публичного сервитута)

-- граница земельного участка;

-- контур сооружения: «ВЛ 110 кВ ТЭЦ – 10 – Урик с ПС 110/35/10 кВ Урик»;

n1 -- обозначение характерных точек публичного сервитута;

38:06:000000:3969 – кадастровый номер земельного участка;

38:06:100801 – кадастровый квартал

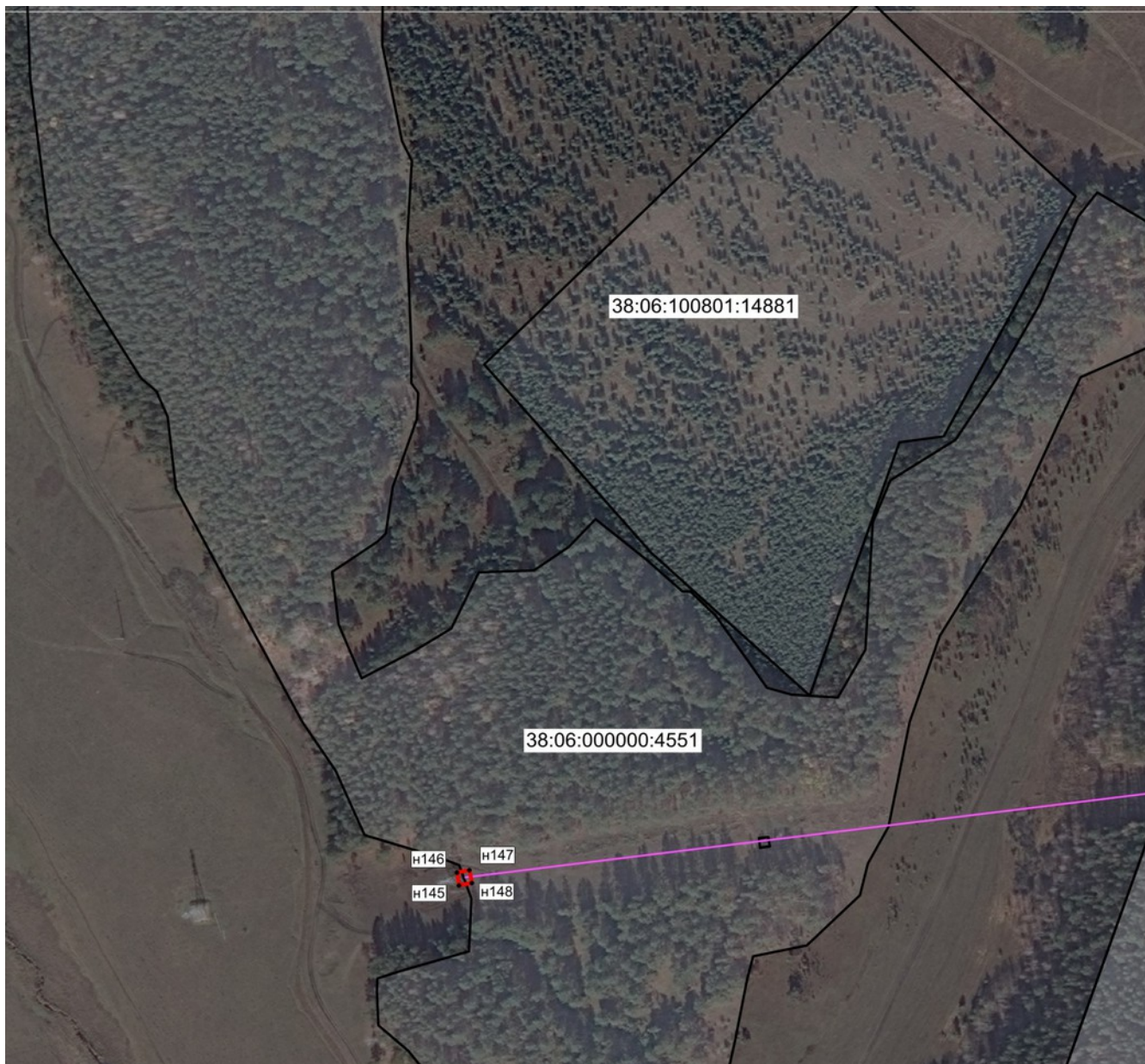

Масштаб 1:6000

Условные обозначения:

-- граница образуемой части земельного участка (проектные границы публичного сервитута)

-- граница земельного участка;

-- контур сооружения: «ВЛ 110 кВ ТЭЦ – 10 – Урик с ПС 110/35/10 кВ Урик»;

н1 -- обозначение характерных точек публичного сервитута;

38:06:000000:4551 – кадастровый номер земельного участка;

38:06:100801 – кадастровый квартал